AILD

ASSOCIAÇÃO INTERNACIONAL
DOS LUSODESCENDENTES

PLANO DE ATIVIDADES E ORÇAMENTO

2 0 2 4

AILD | aild@aild.pt | www.aild.pt

PROJETOS
E DESAFIOS PARA 2024

RESPONSÁVEIS: NUNO GOMES GARCIA | CRISTINA PASSAS | AILD/PORTUGAL/FRANÇA/BRASIL | JANEIRO 2024

Concurso literário "As minhas férias...no Brasil" IIª Edição

A cerimónia oficial de entrega dos prémios aos vencedores e aos participantes que receberam uma menção honrosa terá lugar no sábado, 27 de janeiro de 2024, na Casa de Portugal da Cidade Universitária em Paris. A AILD, que organiza este concurso em parceria com a Leya e a rádio Arc-en-Ciel, salienta que a qualidade dos trabalhos destes potenciais escritores reitera que a língua portuguesa tem futuro e que esta nova geração de lusodescendentes, naturalmente plurilingue e multicultural, é (também) o garante da nossa língua comum.

WEBSITE

PROJETOS
E DESAFIOS PARA 2024

RESPONSÁVEIS: JORGE VILELA | INÊS FLORINDO | JANEIRO 2024

Vª Edição da exposição "Obras de Capa"

Em janeiro de 2024 irá ter lugar a inauguração da Vª Edição da exposição "Obras de Capa" de João Timane e do escritor Marcelo Panguana, no espaço do Camões – Instituto da Cooperação e da Língua, I.P. em Lisboa. O Camões – Instituto da Cooperação e da Língua, I.P. irá acolher a inauguração da Vª edição da exposição "Obras de Capa", o projeto expositivo que nasceu da ideia original de representar na capa da Descendências Magazine, 12 quadros, ao longo de 12 meses de edições, será desta vez dedicado à obra do artista plástico moçambicano João Timane.

WEBSITE

PROJETOS
E DESAFIOS PARA 2024

RESPONSÁVEIS: JORGE VILELA | EDUARDA OLIVEIRA | JANEIRO 2024

Projeto Realces - Circulação da exposição "Territórios Culturais"

"Realces" nasceu com o objetivo de envolver as pessoas cegas ou com baixa visão no universo das artes. A temática "Territórios Culturais" interroga sobre o complexo resultante do desconhecimento cultural e de vivências condicionadas pelo eurocentrismo que ditou o desenvolvimento universal a partir do século XV e questiona igualmente como o humanismo ainda não é capaz de introduzir práticas que quebrem os constrangimentos provocados pela história. Esta Exposição, em que a temática dos Territórios Culturais está patente em todas as obras, tem abordagens artísticas variadas, traduzindo múltiplos sentires, vivências, perspetivas e visões nas diferentes dimensões da complexidade social e cultural da presença da África Lusófona. A capacidade de valorizar o singular de cada um é o que nos torna únicos e criativos. A beleza do sentir é uma capacidade quase mágica de fazer transparecer para o exterior a nossa essência e a da Arte. Esta exposição tem informações das obras em braille e em áudio, com locução de Joaquim Franco.

WEBSITE

PROJETOS
E DESAFIOS PARA 2024

RESPONSÁVEIS: CRISTINA PASSAS | JOSÉ GOVERNO | PHILIPPE FERNANDES | 2024

Formação Profissional e Formação Temática

Consideramos a formação de uma forma geral algo de extremamente importante, na medida em que cria valor, abre novos horizontes e desafios, ambiciona rigor e qualidade e aumenta competências. E nesta perspetiva a "Formação" é uma ação que transita do plano de atividades do ano anterior para o ano de 2024, mas com uma nova maturidade e sustentabilidade para avançar com ações e projetos arrojados, capazes de acrescentar valor. Além de um conjunto de ações de formação temática diversa, incluindo ações diretas para as comunidades portuguesas, aos dirigentes associativos, aos empresários, de forma descentralizada nos países de acolhimento, dando assim continuidade ao projeto de Formação Profissional Modular realizado e que se revelou um sucesso.

WEBSITE

PROJETOS
E DESAFIOS PARA 2024

RESPONSÁVEIS: CRISTINA PASSAS | JORGE VILELA | 2024

Academia de língua Portuguesa - FALAR PORTUGUÊS

Academia para a Formação e Valorização

Partindo da premissa que saber Português cria e reforça laços fundamentais no contexto familiar das nossas comunidades, mas é sobretudo uma ferramenta de diferenciação e sucesso no contexto profissional, a AILD - Academia para a Formação e Valorização leva a qualidade, o rigor da aprendizagem através da Formação E-Learning, desenvolvendo também Formação em contexto prático com estágios e/ou programas/roteiros que permitam o conhecimento histórico, patrimonial e cultural de Portugal.

WEBSITE

PROJETOS
E DESAFIOS PARA 2024

RESPONSÁVEIS: GABRIELA RUIVO TRINDADE | DEP. CULTURAL AILD/REINO UNIDO | MARÇO 2024

Portuguese in Translation Book Club

Lançado em 2022, é um clube do livro dedicado à literatura de língua portuguesa. Discutimos 5 livros por ano com o autor e o tradutor num encontro online. O público alvo é constituído maioritariamente por pessoas ligadas à literatura. As sessões são em inglês e estamos a trabalhar recentemente com uma intérprete simultânea, pelo que podemos agora oferecer ambas as línguas, inglês e português. Até à data, somos uma equipa de voluntários, uma vez que ainda não recebemos qualquer financiamento. Sentimos que, para que o projeto se desenvolva, precisamos de poder pagar às pessoas envolvidas na realização e produção do projecto, bem como aos intérpretes, autores e tradutores.

O PinT centra-se na literatura de língua portuguesa traduzida para inglês. Existem comunidades de língua portuguesa espalhadas por todo o mundo, o que faz desta um universo de diversidade. O nosso objetivo é representar este universo de diversidade nas nossas escolhas de livros.

WEBSITE

PROJETOS
E DESAFIOS PARA 2024

RESPONSÁVEIS: JOAQUIM MAGALHÃES DE CASTRO | 2024

Internacionalização

A AILD conta, desde a sua génese, com quatro departamentos: o Conselho Científico, o Conselho Cultural, o Conselho da Ação Social e o Conselho de Formação, cujas equipas operam no sentido de desenvolver ações e apoiar a associação na busca do seu propósito.

Fazer do mundo a sua rede, levar a associação a outros países do mundo, replicando a sua estrutura, objetivos e missão é um dos principais desígnios da Associação Internacional dos Lusodescendentes.

A promoção da língua e da cultura portuguesa, a promoção de Portugal no mundo e o estreitamento de laços, são algumas das principais bandeiras que têm guiado a ação da Associação Internacional dos Lusodescendentes e que continuarão, certamente, a encabeçar a atuação desta associação portuguesa ao longo desta jornada.

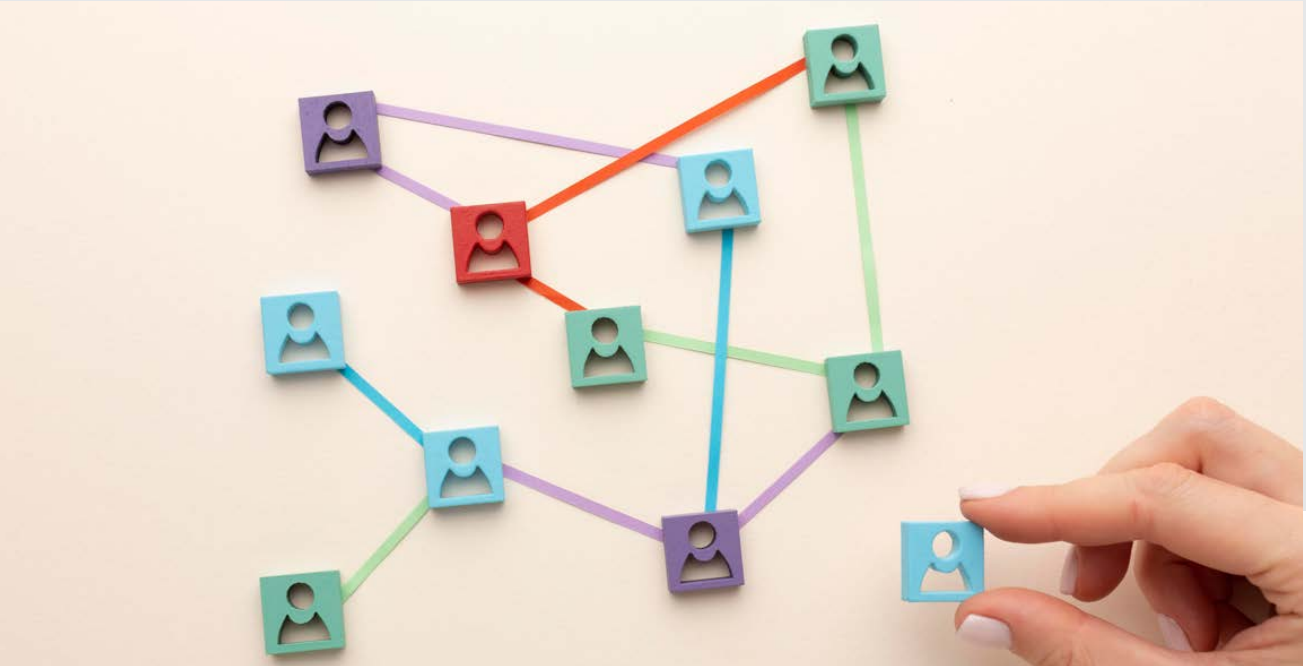

PROJETOS
E DESAFIOS PARA 2024

RESPONSÁVEIS: JOÃO VIEIRA | 2024

Negócios & Empresas

Atualmente, Portugal é uma porta aberta para um mercado de 500 milhões de pessoas na Europa e mais de 250 milhões de consumidores de língua portuguesa. Por sua vez, os países de língua portuguesa representam 4,3% do PIB mundial e são responsáveis por 2% do comércio internacional. Para além disso, o português é a sexta língua com mais utilidade para a realização de negócios a nível mundial. Assim, e perante esta realidade, o português afirma-se a cada dia, uma língua de negócios.

Com o departamento de Negócios e Empresas, a AILD pretende, assim, reforçar todo o potencial criado pelas redes de contacto lusófonas, possibilitando e auxiliando o desenvolvimento de contactos e relações empresariais.

PROJETOS
E DESAFIOS PARA 2024

RESPONSÁVEIS: SARA NOGUEIRA | AILD/FRANÇA | 2024

LITERANTO

A importância da educação da língua portuguesa desde a primeira infância e a riqueza literária que esta contém devido à sua multiplicidade cultural e civilizacional fez-me querer divulgar e promover a literatura lusófona em França e, acima de tudo, a do público infantojuvenil.

Sara Novais Nogueira, autora e responsável pelo projeto é licenciada em educação e mestre em línguas, literaturas e civilizações estrangeiras – especialidade de português (área de investigação) e, para ela, aliar educação e literatura é fundamental. Assim sendo, este projeto surgiu devido à necessidade de dar a conhecer mais o campo da literatura infantojuvenil lusófono, em França, (aos pais/educadores/professores/tios/família/amigos...) para que as crianças lusodescendentes tenham um maior contacto com a língua, a literatura e a civilização lusófona.

PROJETOS
E DESAFIOS PARA 2024

RESPONSÁVEIS: JORGE VILELA | EDUARDA OLIVEIRA | 2024

Projeto Realces - Exposição "Emoções"

Preparação e lançamento da IIª exposição do projeto Realces intitulada "Emoções"

WEBSITE

PROJETOS
E DESAFIOS PARA 2024

RESPONSÁVEIS: DIANA CORREIA | JORGE VILELA | JOSÉ GOVERNO | JULHO 2024

Campanha Estudar em Portugal

Em 2020 a AILD abraçou esta campanha de incentivar os jovens das Comunidades Portuguesas a agarrarem a oportunidade de ingressar no ensino superior em Portugal através do contingente especial que existe, com todas as vantagens diretas, identificando também, um conjunto de outras vantagens bastante válidas, que reforçam a importância e mais valia desta decisão, tendo definido 10 motivos e vantagens em virem estudar para Portugal. Tendo em conta o impacto positivo que teve, tendo em conta o número significativo de gente que nos contactou e que informamos e orientamos, consideramos que deva ser uma iniciativa para repetir em 2024, mas preparada com mais tempo, com mais meios e recursos, por forma a sermos ainda mais eficazes.

PROJETOS
E DESAFIOS PARA 2024

RESPONSÁVEIS: NUNO GOMES GARCIA | CRISTINA PASSAS | AILD | JULHO 2024

IIIª Edição do Concurso Literário "As minhas férias..."

O Concurso Literário "AS MINHAS FÉRIAS..." – organizado pela AILD (Associação Internacional dos Lusodescendentes) e a Rádio Arc en Ciel, em parceria com a Editora LEYA – tem como finalidade promover e fomentar – junto dos jovens e das crianças lusófonos a viverem fora do país de origem – a língua portuguesa, o gosto pela criação literária, a curiosidade intelectual e a investigação histórica, geográfica e cultural sobre o mundo e nomeadamente sobre os países de língua oficial portuguesa. Os organizadores acreditam que o futuro da língua portuguesa (as estimativas apontam para 387 milhões de falantes em 2050 depende do aprofundamento da proximidade e do conhecimento mútuo dos países e povos que falam português.

WEBSITE

PROJETOS
E DESAFIOS PARA 2024

RESPONSÁVEIS: IOTA | CRISTINA PASSAS | AILD/PORTUGAL | AGOSTO 2024

IIIª edição da ação "Obrigado e Boa Viagem"

Associação Internacional dos Lusodescendentes - AILD estará de novo em 2024 na fronteira de Vilar Formoso a protagonizar a 3ª edição da ação "Obrigado e Boa Viagem", num gesto simbólico de agradecimento aos emigrantes que regressam aos seus países de acolhimento após um período de férias, agradecendo a sua estadia e férias em Portugal, por tudo aquilo que significa a sua presença, entre tantas coisas a promoção das dinâmicas económicas tão importantes nos territórios do interior e de baixa densidade, e ao mesmo tempo desejar-lhes uma boa viagem de regresso, deixando-lhes uma palavra de conforto num momento difícil que é a despedida dos amigos, da família, das suas raízes.

WEBSITE

PROJETOS
E DESAFIOS PARA 2024

RESPONSÁVEIS: MADALENA PIRES DE LIMA | MARINELA CERQUEIRA | 2024

Gala dos Jovens Lusodescendentes

Um projeto que esteve em fase de estudo em 2022, mas que se pretende concretizar em 2024, a "Gala dos Jovens Lusodescendentes", durante o período de verão, aproveitando a presença dos jovens lusodescendentes em Portugal, em férias. Iremos assim, convidar lusodescendentes de diferentes áreas profissionais, destacando todos e cada um deles e ao mesmo tempo, lançando-lhes desafios, onde poderão também, dar o seu contributo em soluções coletivas, para as comunidades e para Portugal. No fundo, será despertar nos jovens lusodescendentes, o seu talento, as suas capacidades, a sua disponibilidade e o seu amor a Portugal, parem darem o seu contributo, apresentando ideias e soluções que possam ser potenciadas e apoiadas. Será um evento cuja logística, organização e ambiente, será de elevado de requinte, por forma a valorizar os jovens lusodescendentes por um lado e aumentar-lhes a responsabilidade por outro lado.

PROJETOS
E DESAFIOS PARA 2024

RESPONSÁVEIS: AILD | FUNDAÇÃO AEP | OUTUBRO 2024

Lusodescendências - I Encontro Mundial dos Lusodescendentes

Mantendo as suas raízes de origem e de forma a aproximar de Portugal os lusodescendentes que se encontram em diferentes países e espalhados pelo mundo, a AILD considera, no âmbito da sua missão, promover iniciativas que os cativem e os aproximem do nosso País. O Lusodescendências, é um ambicioso projeto organizado pela AILD, com a co-organização da Fundação AEP, um parceiro com quem nos identificamos pela comunhão da mesma visão estratégica, e a criação de valor através do melhor das duas entidades, aquilo que chamamos de cooperação estratégica.

O projeto tem dois objetivos concretos, em primeiro mostrar as potencialidades de Portugal enquanto País de acolhimento ao nível económico, social e com destaque para a vertente turística, e em segundo lugar, identificar, premiar e reconhecer pessoas, projetos e iniciativas de sucesso desenvolvidas pelos lusodescendentes nas comunidades em que se inserem ou

para o nosso País. Serão convidados os lusodescendentes de diferentes áreas profissionais, da arte, à ciência e ao empreendedorismo, mas também Luso eleitos, destacando todos e cada um deles. Serão ainda desafiados, a poderem também, dar o seu contributo em soluções coletivas para as comunidades e para Portugal. No fundo, será despertar os lusodescendentes, o seu talento, as suas capacidades, a sua disponibilidade e o seu amor a Portugal, dando o seu contributo, apresentando ideias e soluções que possam ser potenciadas e apoiadas.

O Lusodescendências – Encontro Mundial dos Lusodescendentes, sublinha o compromisso da AILD e da Fundação AEP na importância de se estabelecerem relações de proximidade entre os lusodescendentes e Portugal. Este compromisso traduz-se na ambição de acelerar esta relação que acreditamos ser positiva para o desenvolvimento económico das regiões em Portugal e como forma de mostrar que o País tem capacidade para acolher e ser uma oportunidade para estes lusodescendentes.

PROJETOS
E DESAFIOS PARA 2024

RESPONSÁVEL: AILD/PORTUGAL | DEZEMBRO 2024

Programa Nacional de Apoio ao Investimento da Diáspora - PNAID

Participação da AILD no Encontro PNAID 2024, Programa Nacional de Apoio ao Investimento da Diáspora, renovando a participação ativa que tivemos em 2023.

PROJETOS
E DESAFIOS PARA 2024

RESPONSÁVEIS: AILD | 2024

Celebração de Protocolos

Cooperação e Colaboração

A AILD, pretende abrir a sua ação a outras associações e entidades, no sentido de criar partilha, estreitamento de laços e encontro das melhores soluções para os diferentes desafios. Pretende ser um veículo aglutinador, promotor de parcerias e aberto a todos os que se queiram associar à AILD, imbuídos de um espírito de missão e de voluntariado, mas também, envoltos numa enorme alegria, de poder dar o nosso contributo, em prol de uma causa e um desafio, que é Portugal e os seus. Neste sentido, a AILD pretende continuar a celebrar diversos protocolos de cooperação e colaboração com associações e entidades diversas, que permitam ir mais longe, juntar meios e recursos, reduzir custos e assim, podermos mais facilmente alcançar os nossos objectivos colectivos e com a mais valia de podermos envolver mais gente .

ASSOCIAÇÃO INTERNACIONAL
DOS LUSODESCENDENTES

2 0 2 4

AILD | aild@aild.pt | www.aild.pt